



-11272000.00 -11271500.00 -11271000.00

2365500.00

2365500.00

2365000.00

2365000.00

0.02 0 0.02 0.04 0.06 0.08 km

1:6,000

-11272000.00 -11271500.00 -11271000.00



DIAGNÓSTICO DEL SISTEMA DE LOCALIDADES DE IRAPUATO, GUANAJUATO.



Simbología

- | | |
|-----------------------------|-------------------------|
| Irapuato | ▲ Localidades Sector S |
| □ Irapuato | ★ Localidades Sector NP |
| ▭ Localidades | ◆ Localidades Sector NO |
| ▭ Manzanero | Red de Carreteras |
| ▭ Zonas Baldías | — Federal |
| ▭ Parcelas | — Estatal |
| ● Caserío Disperso | — Municipal |
| ▭ Asentamientos Irregulares | ↔ Línea de Alta Tensión |

Drenaje Sanitario

- Si
- - - No
- Plantas de Tratamiento de Agua
- ★ Descargas

Santa Rosa Temascalío (Drenaje Sanitario)

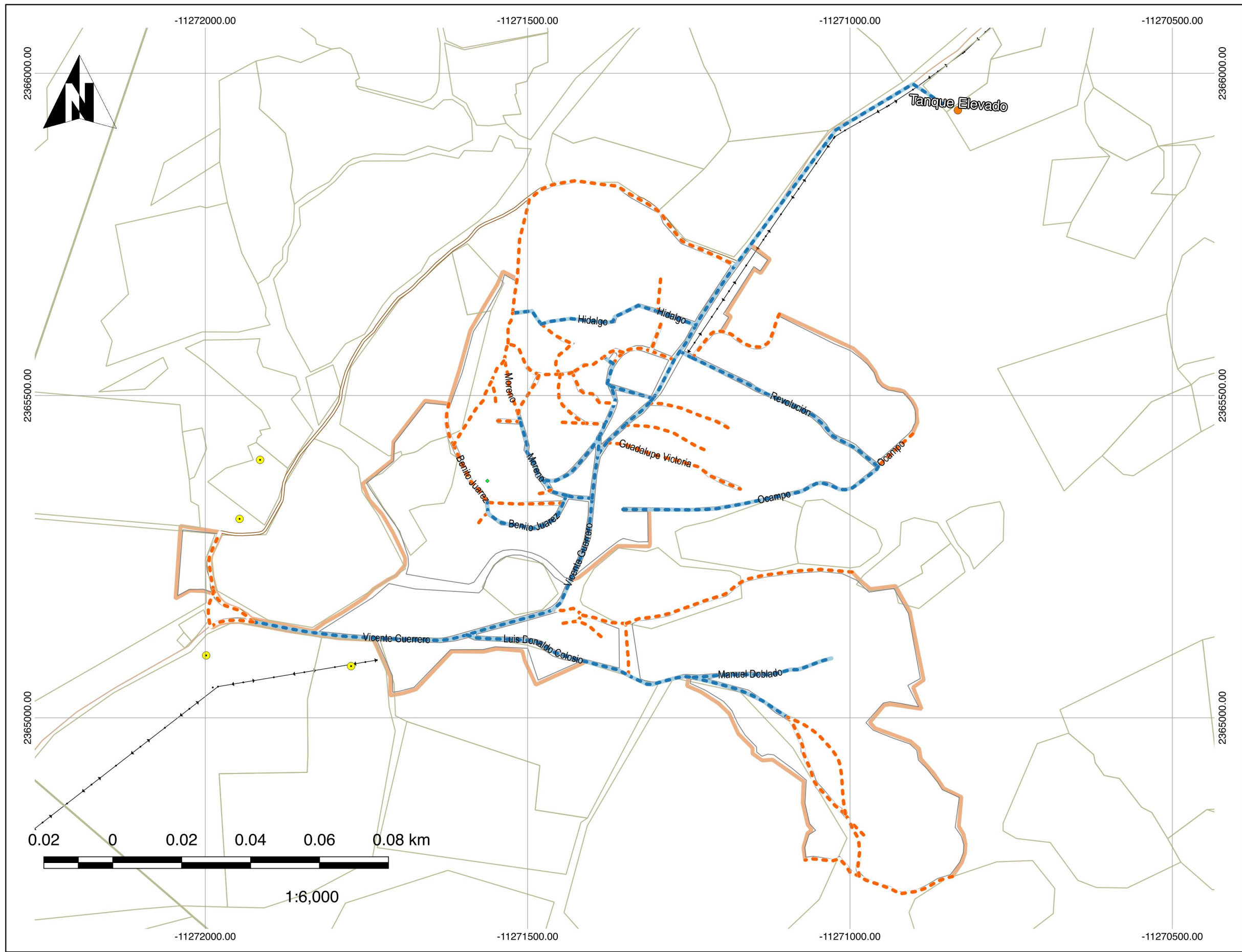

DIAGNÓSTICO DEL SISTEMA DE LOCALIDADES DE IRAPUATO, GUANAJUATO.



Simbología

- | | |
|-----------------------------|-------------------------|
| Irapuato | ▲ Localidades Sector S |
| □ Irapuato | ★ Localidades Sector NP |
| □ Localidades | ◆ Localidades Sector NO |
| □ Manzanero | Red de Carreteras |
| ■ Zonas Baldías | — Federal |
| □ Parcelas | — Estatal |
| ● Caserío Disperso | — Municipal |
| ■ Asentamientos Irregulares | ↔ Línea de Alta Tensión |
| Agua Entubada | |
| — Si | |
| — No | |
| Infraestructura Hidráulica | |
| ● Carcamo | |
| ● Pozo | |
| ● Pozo de Agua | |
| ● PTAR | |
| ● PTAR sin uso | |
| ● Tanque Elevado | |
| ● Tanque Superficial | |
| ● Tanque Elevado Sin Uso | |
| ● Bombas de Riego | |
| ● Carcamo Sin uso | |
| ● Tinaco | |

Santa Rosa Temascatio (Hidráulica)



DIAGNÓSTICO DEL SISTEMA DE LOCALIDADES DE IRAPUATO, GUANAJUATO.



Simbología

| | |
|-----------------------------|-------------------------|
| Irapuato | ▲ Localidades Sector S |
| □ Irapuato | ★ Localidades Sector NP |
| □ Localidades | ◆ Localidades Sector NO |
| □ Manzanero | Red de Carreteras |
| □ Zonas Baldías | — Federal |
| □ Parcelas | — Estatal |
| ● Caserío Disperso | — Municipal |
| □ Asentamientos Irregulares | ↔ Línea de Alta Tensión |

Equipamiento Urbano

| |
|---------------------------|
| ■ Administración Pública |
| ■ Comunicación |
| ■ Deportes |
| ■ Educación |
| ■ Recreación |
| ■ Religioso |
| ■ Salud |
| ■ Asistencia Social |
| ■ Cultura |
| ■ Infraestructura |
| ■ Comercio |
| ▶ Accesos a Equipamientos |

Santa Rosa Temascalco (Equipamiento Urbano)

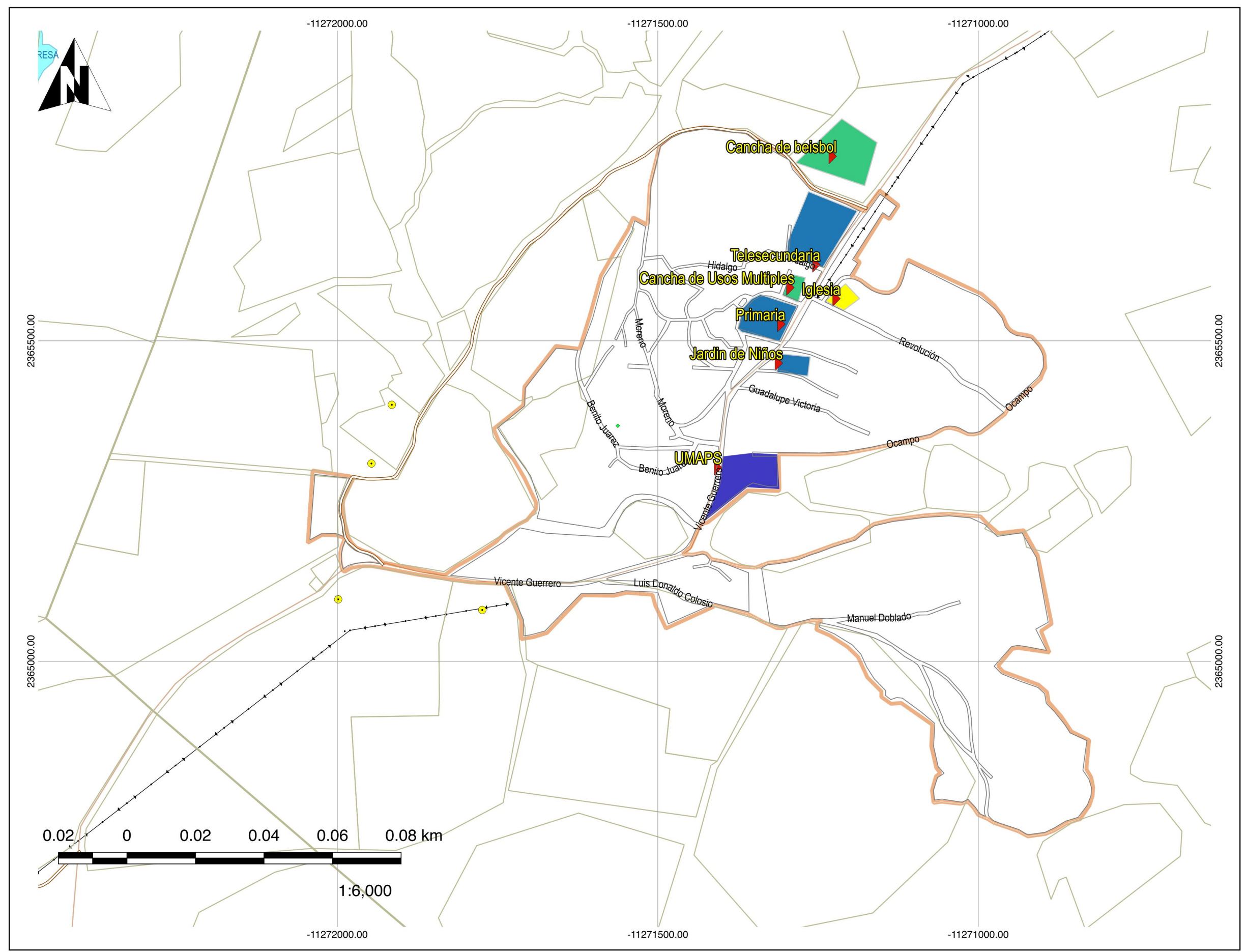

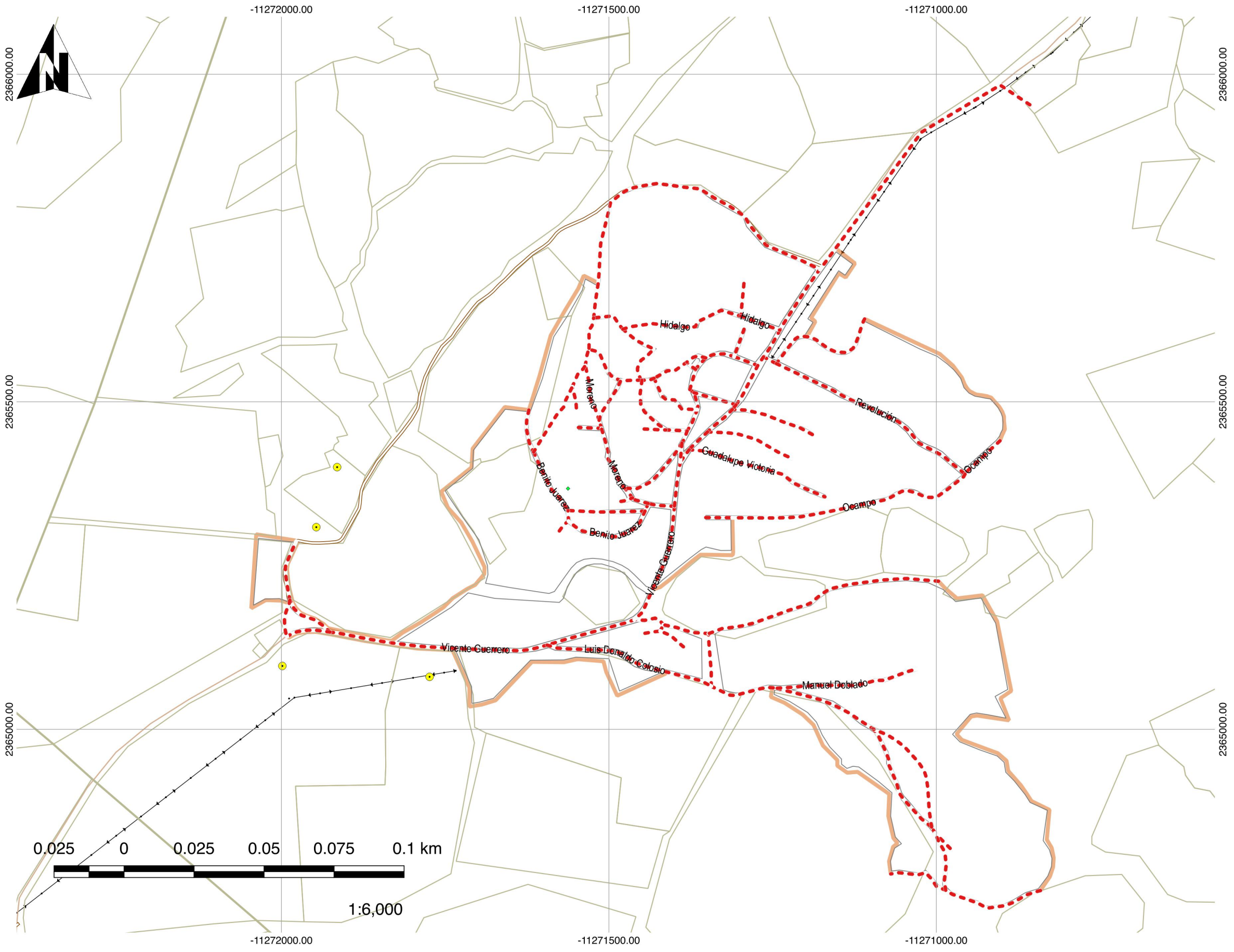

DIAGNÓSTICO DEL SISTEMA DE LOCALIDADES DE IRAPUATO, GUANAJUATO.



Simbología

- | | |
|-----------------------------|-------------------------|
| Irapuato | ▲ Localidades Sector S |
| □ Irapuato | ★ Localidades Sector NP |
| ▭ Localidades | ◆ Localidades Sector NO |
| ▭ Manzanero | Red de Carreteras |
| ▭ Zonas Baldías | — Federal |
| ▭ Parcelas | — Estatal |
| ● Caserío Disperso | — Municipal |
| ▭ Asentamientos Irregulares | ↔ Línea de Alta Tensión |

Tipo de Pavimentos

- Adoquin
- Asfalto
- Concreto Hidraulico
- Empedrado
- Sin Pavimento
- Caminos Rurales

Santa Rosa Temascatio (Pavimentos)

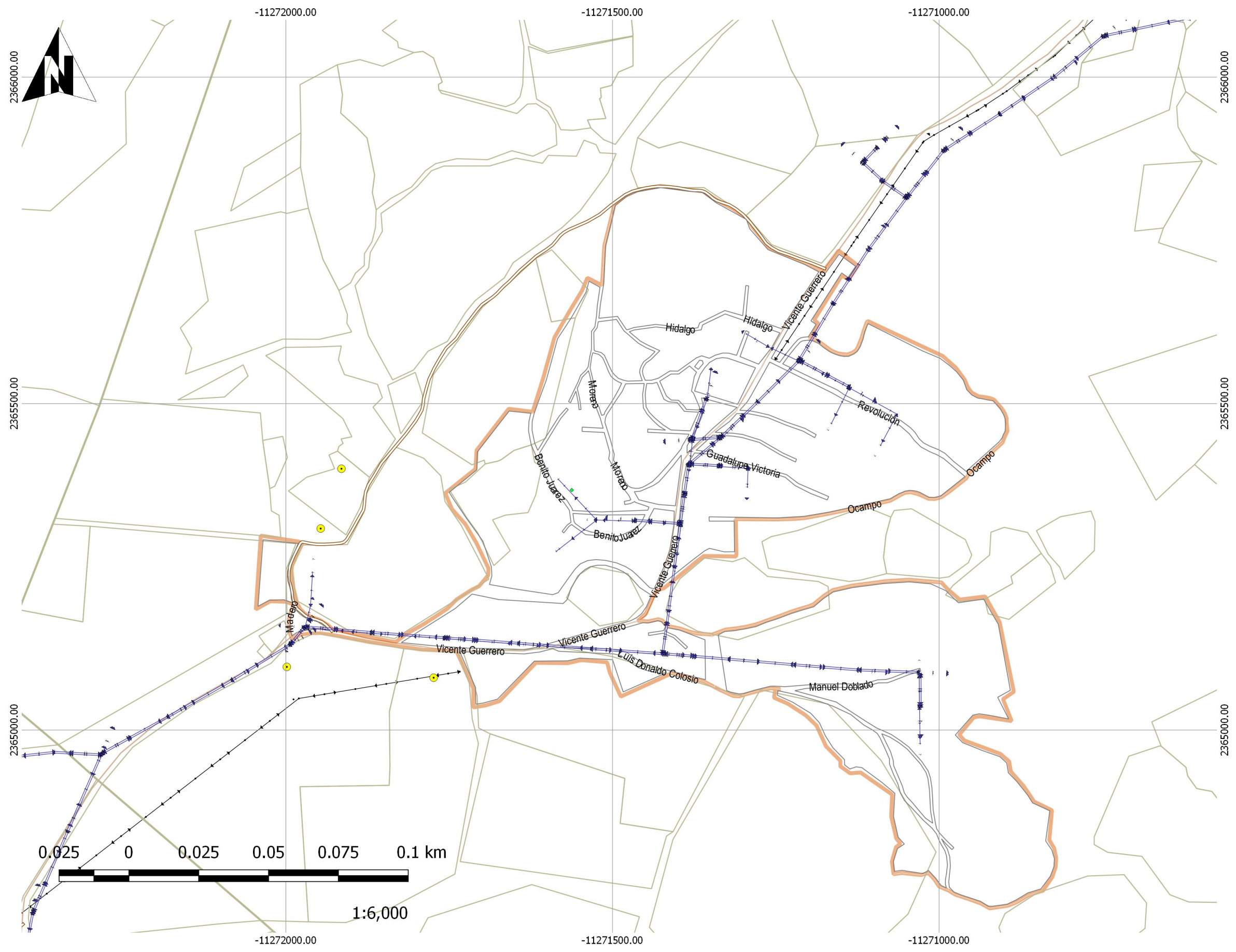

DIAGNÓSTICO DEL SISTEMA DE LOCALIDADES DE IRAPUATO, GUANAJUATO.



Simbología

- | | |
|---------------------------|--------------------------|
| Irapuato | Localidades Sector S |
| Localidades | Localidades Sector NP |
| Manzanero | Localidades Sector NO |
| Zonas Baldías | Red de Carreteras |
| Parcelas | Federal |
| Caserío Disperso | Estatal |
| Asentamientos Irregulares | Municipal |
| | Línea de Alta Tensión |
| Electricidad | |

**Santa Rosa Temascalio
(Electricidad)**